

第 2 章

火 災 の 部

利用にあたって

この統計は、総務省消防庁で定めている「火災報告取扱要領」によって平成16年1月から12月までの県内の消防本部等から報告された内容をもとに集計作成したものです。

1 火災の定義

ここにいう「火災」とは、人の意図に反して発生し若しくは拡大し、または放火により発生して、消火の必要がある燃焼現象であって、これを消火するために消火施設又はこれと同程度の効果のあるものの利用を必要とするものをいう。

2 火災の種別

火災は、次の種別に区分する。この場合において、火災の種別が2以上複合するときは焼毀損害の大きな方の種別による。

(1) 建物火災

建物又はその収容物が焼損した火災をいう。

(2) 林野火災

森林、原野又は牧野が焼損した火災をいう。

(3) 車両火災

原動機によって運航することができる車両及び被けん引車又はこれらの積載物が焼損した火災をいう。

(4) 船舶火災

船舶又はその積載物が焼損した火災をいう。

(5) 航空機火災

航空機又はその積載物が焼損した火災をいう。

(6) その他の火災

(1) から (5) までに掲げる火災以外の火災をいう。

3 火災の損害

火災によって受けた直接的な損害をいい、消火のために要した経費、焼跡整理費、り災のための休業による損失等の間接的な損害を除く。

なお、損害額は、り災地における時価による。

4 焼損の程度

焼損の程度は、次の通り区分する。

(1) 全焼

建物の焼毀損害額が、火災前の建物の評価額の 70%以上のもの、又はこれ未満であっても残存部分に補修を加えて再使用できないものをいう。

(2) 半焼

建物の焼毀損害額が、火災前の建物の評価額の 20%以上のもので、全焼に該当しないものをいう。

(3) 部分焼

建物の焼毀損害額が、火災前の建物の評価額の 20%未満のもので、ぼやに該当しないものをいう。

(4) ぼや

建物の焼毀損害額が、火災前の建物の評価額の 10%未満であり焼損床面積が 1 平方メートル未満のもの、建物の焼毀損害額が火災前の建物の評価額の 10%未満のものであり焼損床面積が 1 平方メートル未満のもの、または収容物のみ焼損したものをいう。

5 り災世帯

(1) り災世帯の定義

ア、住居及び家計をともにする者又は一人で居住し家計を維持する者ごとに 1 世帯とする。ただし、共同住宅の共有部分のみり災した場合には、り災世帯数を計上しない（普通世帯）。

イ、寄宿舍その他これに類する施設に常時宿泊する者については、当該施設に宿泊する全ての者の集まりを 1 世帯とする（準世帯）。

(2) り災程度

ア、全損

建物の火災損害額が、り災前の建物の評価額の 70%以上のものをいう。

イ、半損

建物の火災損害額が、り災前の建物の評価額の 20%以上のもので全損に該当しないものをいう。

ウ、小損

建物の火災損害額が、り災前の建物の評価額の 20%未満のものをいう。

6 死者及び負傷者

「死者」または「負傷者」とは、火災現場において火災に直接起因して死亡したもの（病死者を除く）又は負傷した者をいう。なお、火災により負傷した後 48 時間以内に死亡した者は、火災による死者とする。

7 出火原因

出火原因は、発火源、経過及び着火物の 3 つに区分する。

火災の概況

1 火災の概況

平成16年中の火災は、出火件数 512 件、死者数 20 人（放火自殺者を除く）、負傷者数 100 人、損害額 1,485,572 千円、建物焼損棟数 479 棟、建物焼損床面積 26,306 m²、建物焼損表面積 1,963 m²、林野焼損面積 688a、り災世帯数 301 世帯であり、平成15年に比べ、林野焼損面積、損害額（林野、車両）、死者、放火自殺者は減少したが、他は軒並み増加した（第1表参照）。

平成16年中の火災を1日あたりで見ると、出火件数 1.4 件、損害額 4,070 千円、建物焼損棟数 1.3 棟、建物焼損床面積 72.1 m²、り災世帯数 0.8 世帯となる。

2 出火件数

平成16年の出火件数を火災種別にみると、建物火災 337 件（全出火件数の 65.8%）、林野火災 28 件（同 5.5%）、車両火災 51 件（同 10.0%）、その他火災 95 件（同 18.6%）となっている（第1表参照）。

建物火災のうち、店舗等との併用を除く住宅火災は 162 件で、建物火災の 48.2%、全出火件数の 31.6%を占めている。

3 月別出火件数

出火件数を月別に見ると、4月が 82 件（前年 66 件）と最も多く、5月の 49 件（前年 82 件）3月の 48 件（前年 44 件）と続く（月別火災件数比較図及び第3表参照）。

なお、月平均出火件数は 42.7 件である。

4 出火原因

出火原因では、こんろが 52 件（全原因数の 10.2%）で第1位、次いでたばこ 41 件（同 8.0%）、たき火 36 件（同 7.0%）、放火 34 件（同 6.6%）、ストーブ 33 件（同 6.4%）となっている（第7表参照）。

5 損害額

火災による損害額は 14 億 8,557 万 2 千円で、前年の 14 億 7,665 万 2 千円に比べ、89 万円の増加である（第1表参照）。

損害額を火災1件あたりで見ると、290 万 2 千円となっている。

6 火災による死者

火災による死者（放火自殺含む）は 30 人発生しており、前年 33 人に比べ3人減少となった。

放火自殺者を除く人の主な死因と年齢を見ると、火傷・一酸化炭素中毒による死者 20

人であり、うち 65 歳以上の高齢者は 13 人である。

また、心中を含む放火自殺者は 10 人であり、前年の 13 人に比べ 3 人減少している（第 8 表参照）。

火災の傾向 (昭和60 = 指数100)

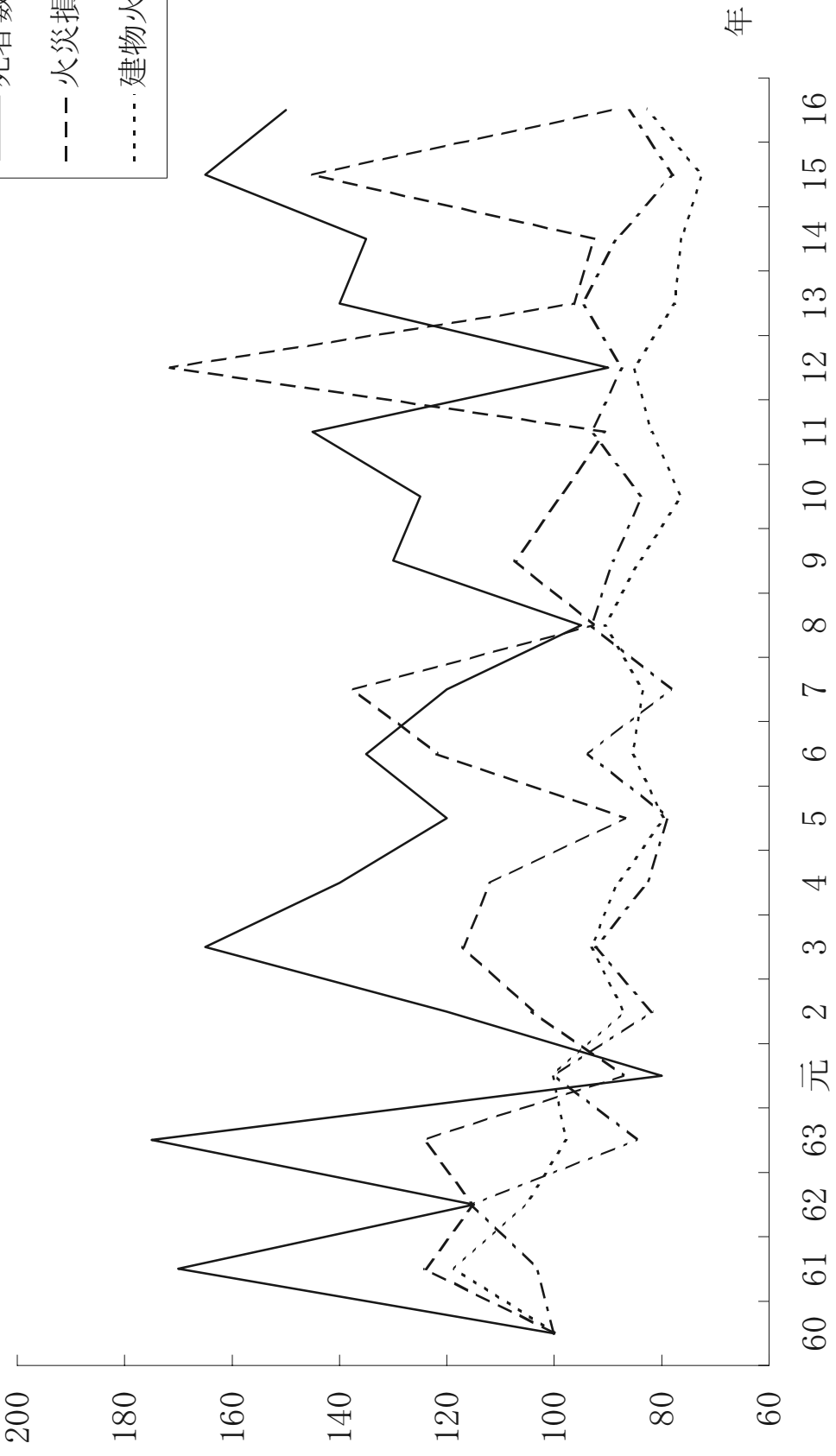
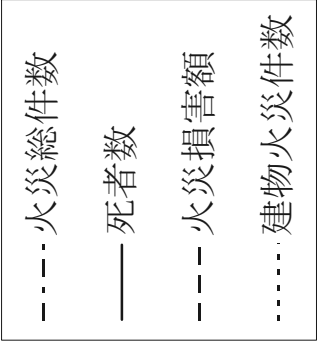

月別火災件数比較図

全火災

	1月	2月	3月	4月	5月	6月	7月	8月	9月	10月	11月	12月	合計
平成16年	43	28	48	82	49	39	44	47	29	34	30	39	512
平成15年	29	41	44	66	82	42	29	20	26	33	23	28	463
平成14年	31	29	54	97	40	60	38	40	38	42	23	34	526

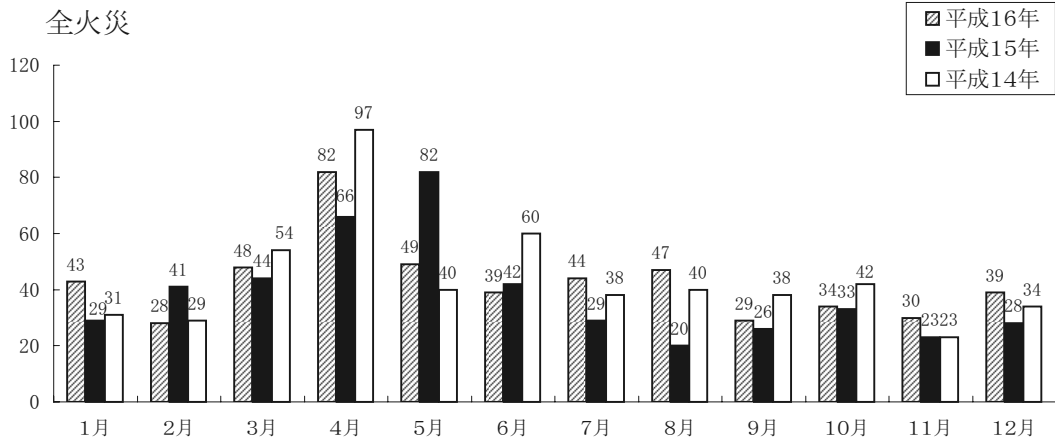

建物火災

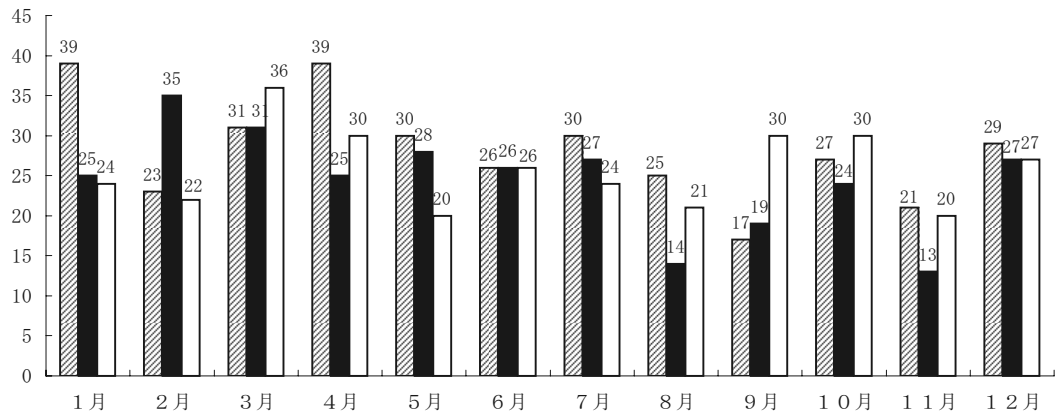

林野火災

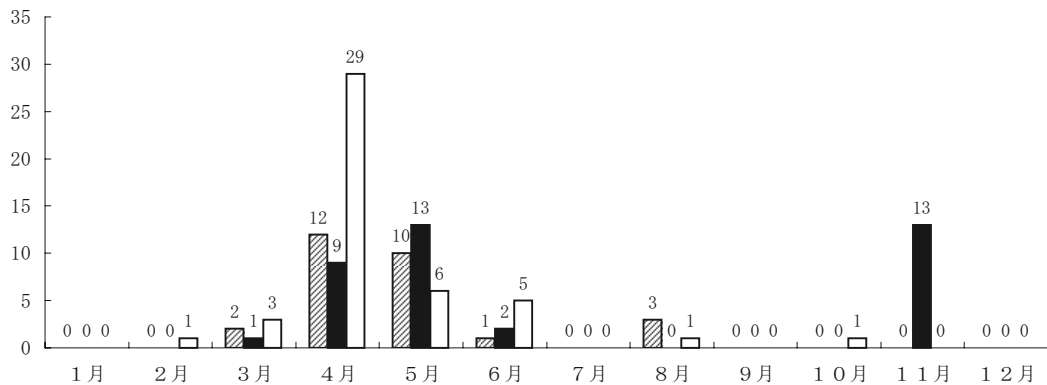

火災種別出火件数の構成割合

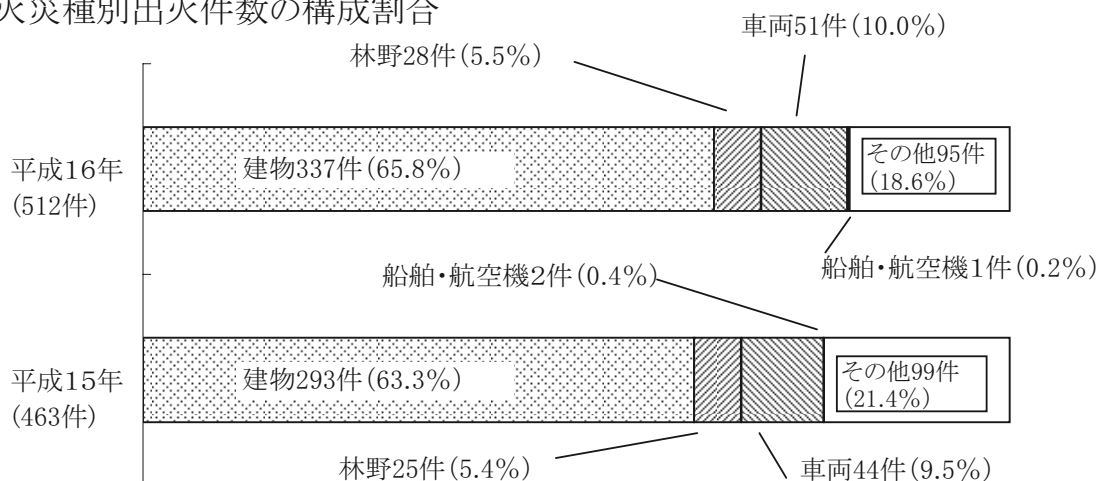

初期消火器具使用状況

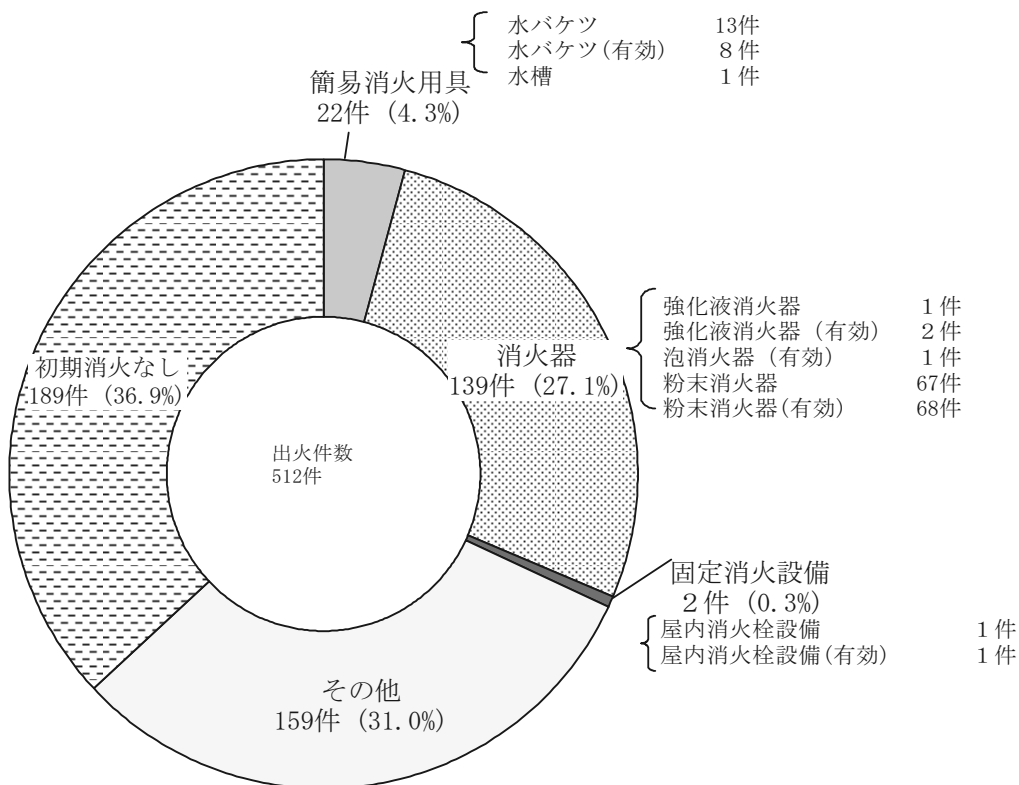

市町村別人口1万人あたりの出火件数（出火率）

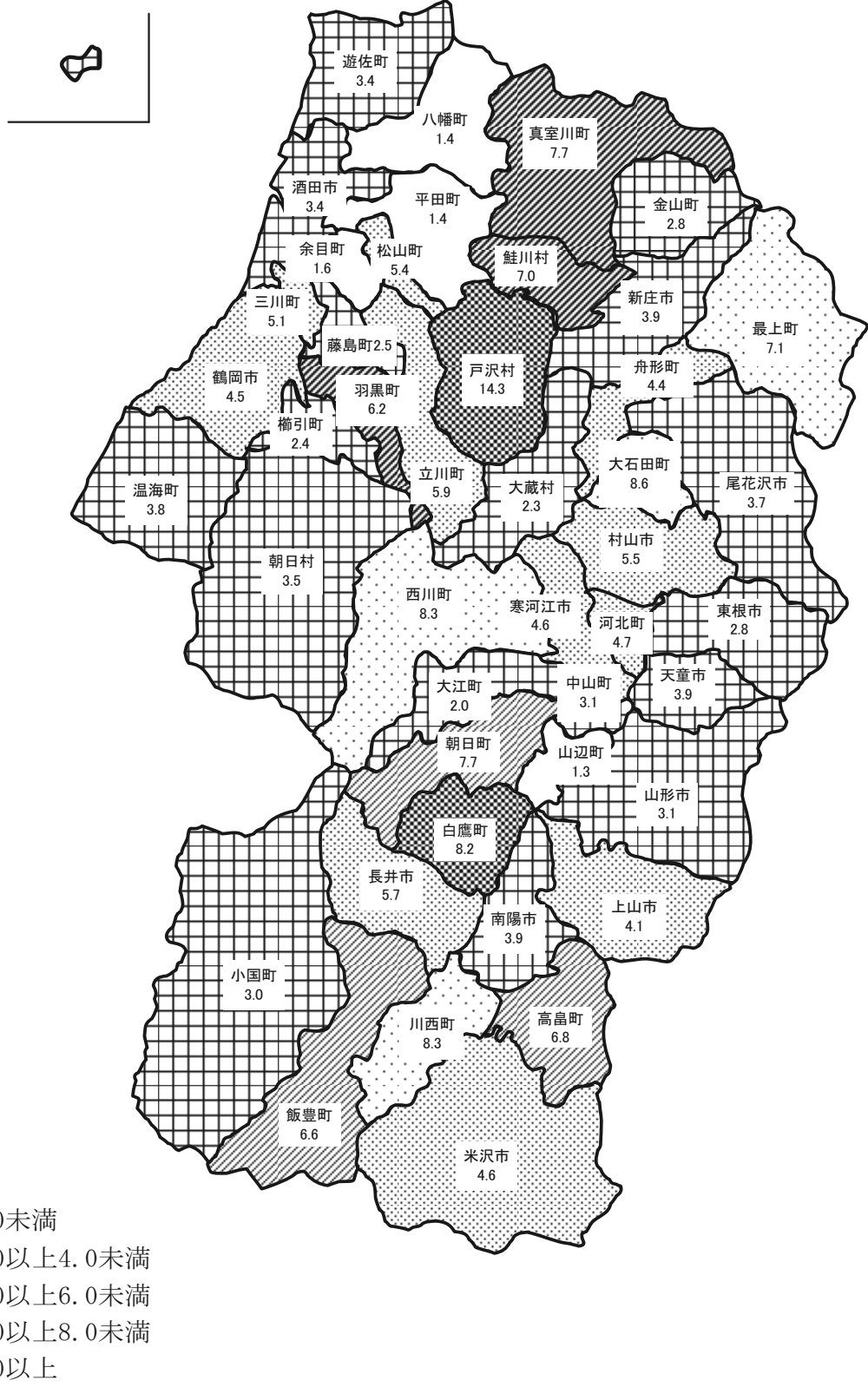

第1表 平成16年中の火災発生状況

	平成16年 (A)	平成15年 (B)	増減数 (A - B)	増減率
合計 (件)	512	463	49	10.6%
建物	337	294	43	14.6%
林野	28	25	3	12.0%
車両	51	45	6	13.3%
船舶	1		1	皆増
航空機				
その他	95	99	-4	-4.0%
建物焼損床面積 (㎡)	26,306	21,447	4,859	22.7%
建物焼損表面積 (㎡)	1,963	1,321	642	48.6%
林野焼損面積 (a)	688	1,800	-1,112	-61.8%
損害額合計 (千円)	1,485,572	1,476,652	8,920	0.6%
建物	1,431,363	1,408,756	22,607	1.6%
林野	3,448	4,444	-996	-22.4%
車両	14,799	58,138	-43,339	-74.5%
船舶	18,360		18,360	皆増
航空機				
その他	9,904	5,265	4,639	88.1%
爆発	7,698	49	7,649	15610.2%
焼損棟数合計 (棟)	479	389	90	23.1%
全焼	155	119	36	30.3%
半焼	44	37	7	18.9%
部分焼	148	118	30	25.4%
ぼや	132	115	17	14.8%
り災世帯数 (世帯)	301	220	81	36.8%
負傷者 (人)	100	77	23	29.9%
死者 (人)	30	33	-3	-9.1%
うち放火自殺者	10	14	-4	-28.6%

第2表 火災種別・原因別件数

全火災の原因別件数(上位14項目)

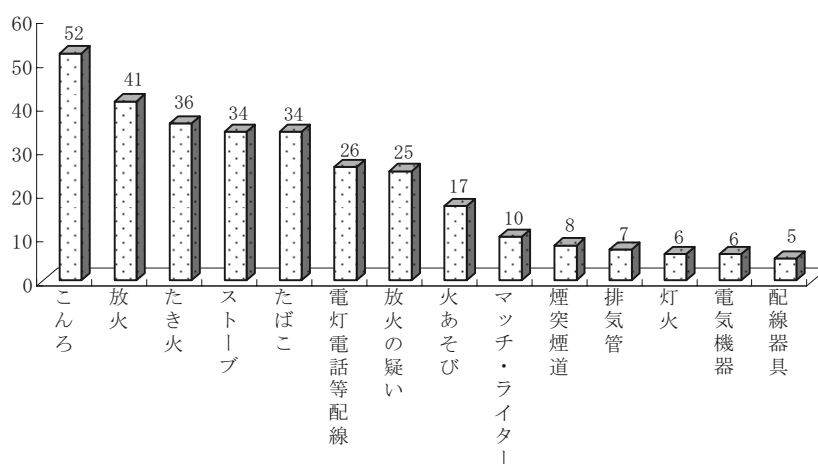

建物火災の原因別件数 (上位15項目)

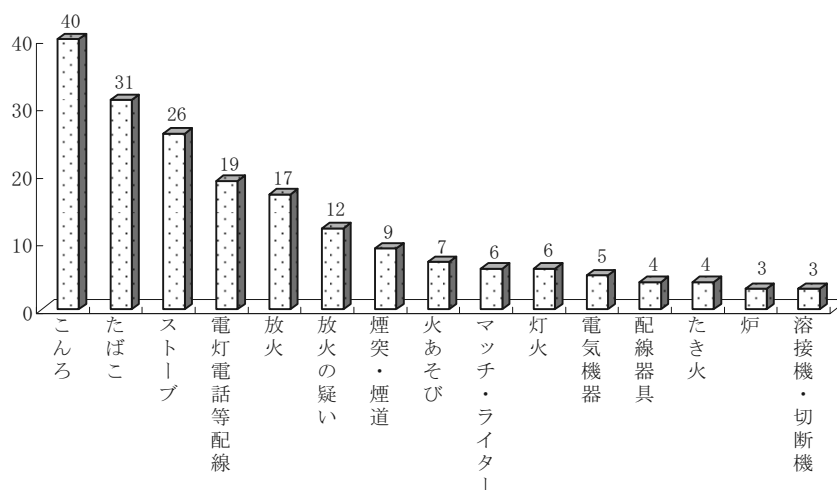

林野火災の原因別件数

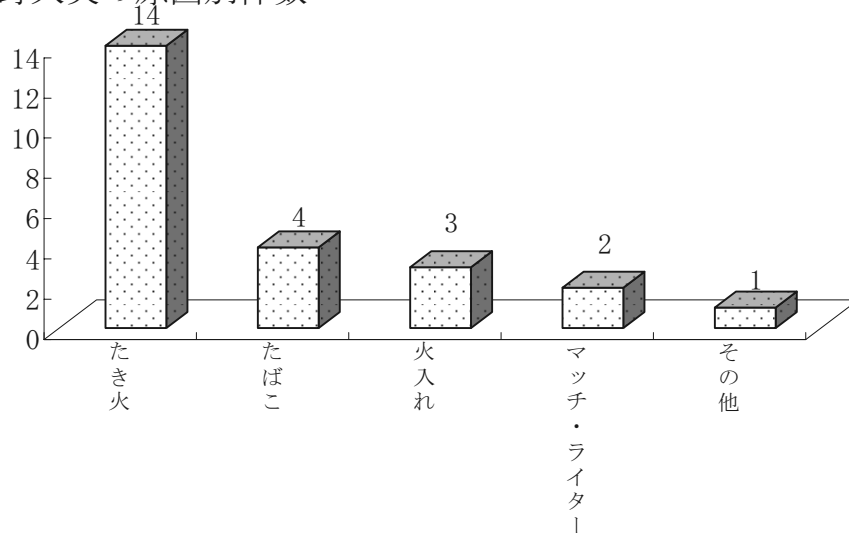

第3表 月別火災発生状況

区分 市町村	火災件数(件)				焼損面積		損害額(千円)				焼損数				り災世帯数			負傷者 死 者 数													
	合計	建物	林野	その他	建物 床面積	林野 表面積	合計 (爆発含む)	建物	林野	車両	船舶	航空機	その他	爆発	合計	全焼	半焼		部分焼	ほや	車両	船舶	航空機	爆発の 損害数	合計	全損	半損	小損	り災 人員	負傷 者 数	全死 者 数
1月	43	39	3	1	3,019	175	156,648	156,167		362		119			59	20	6	17	16	1				47	22	4	21	148	14	4	1
2月	28	23	2	3	2,447	19	172,999	172,488		421		90			29	9	6	9	5	1				20	9	3	8	71	8	3	
3月	48	31	2	7	3,691	289	218,363	217,471	8	600		20	272	48	17	3	17	11	4				1	32	13	4	15	111	8	4	1
4月	82	39	12	7	3,883	185	260,321	236,693	419	2,435	18,360	2,042		54	23	7	15	9	5	1				28	10	3	15	93	18	4	2
5月	49	30	10	2	1,547	62	69,971	67,109	2,422	390		50		39	14	1	12	12	2				14	5		9	50	6	2	1	
6月	39	26	1	4	2,032	210	94,773	93,926	155	216		476		38	9	2	13	14	3				20	6	4	10	66	7	2	1	
7月	44	30		4	1,424	250	94,591	92,667	8	1,898		26		41	10	1	9	21	1				26	8	2	16	86	2	3	2	
8月	47	25	3	5	1,537	249	114,706	109,566	80	462		4,598		33	11	5	8	9	5				27	6	6	15	89	11	1		
9月	29	17		5	1,567	141	64,403	62,545		1,788		70		34	11	3	14	6	6				24	7	2	15	79	6			
10月	34	27		3	2,218	51	106,240	93,598		4,075		1,156	7,411	40	13	4	12	11	3				1	21	7	1	13	72	5		
11月	30	21		4	986	10	62,557	60,473		1,304		780		26	6	4	8	8	3				16	5	2	9	54	3	3	2	
12月	39	29		5	1,955	322	70,000	68,660		848		477	15	38	12	2	14	10	4				1	27	6	3	18	85	12	4	
16年計	512	337	28	51	26,306	1,963	1,485,572	1,431,363	688	14,799	18,360	9,904	7,698	479	155	44	148	132	38	1			3	302	104	34	164	1,004	100	30	10
15年	463	294	25	45	21,447	1,321	1,476,652	1,408,756	4,444	58,138		5,265	49	389	119	37	118	115	55				2	220	63	18	139	671	77	33	14
14年	526	310	46	53	21,519	2,049	1,539,170	1,509,116	3,214	22,398		4,256	186	445	119	38	151	137	58				2	256	67	27	162	826	100	27	12
13年	563	315	56	51	23,426	1,839	1,603,030	1,546,113	6,573	18,168		31,406	770	420	133	39	121	127	60				2	250	92	22	136	826	102	28	7
12年	519	346	23	59	25,786	1,916	2,852,009	2,817,317	4,772	20,392		9,322	206	448	123	40	150	135	73				1	281	70	18	193	948	81	18	9
11年	553	332	49	53	22,511	1,538	1,506,157	1,460,211	2,623	30,978		12,341	4	441	132	36	155	118	75				2	280	79	17	164	950	91	29	10
10年	497	310	23	53	21,411	1,343	1,644,654	1,581,339	3,020	34,979		24,895	421	402	118	43	142	99	57				1	217	61	27	129	789	78	25	12
9年	529	342	35	38	24,159	1,707	1,783,696	1,736,356	13,912	17,698		14,741	989	450	140	31	164	115	38				5	252	78	24	150	876	102	26	10
8年	553	368	44	43	23,124	2,451	1,542,002	1,500,562	5,504	18,229		17,647	60	468	137	35	164	132	4				1	316	93	25	198	1,050	92	19	9
7年	465	339	21	28	22,171	2,459	2,284,687	2,193,230	2,966	16,738		20,862	50,891	432	134	37	158	103	36				4	265	79	23	163	973	75	24	15
6年	556	347	58	39	27,967		2,026,718	1,986,221	4,568	23,037	1,019	11,873		481	155	42	284		39	1			289	81	25	183	1,096	80	27	13	
5年	468	323	36	38	23,155		1,441,271	1,387,876	4,305	28,183		20,907		423	147	40	236		53				236	70	25	141	854	63	24	8	
4年	491	358	22	32	23,894		1,863,198	1,845,409	1,615	11,652		4,522		464	160	40	264		41				306	107	31	168	1,074	89	28	10	
3年	549	378	38	47	26,004		1,944,225	1,875,810	2,044	53,918		12,453		455	157	35	263		47				263	88	21	154	1,076	75	33	11	
2年	506	353	38	28	26,738		1,731,353	1,676,432	3,205	28,564	4,994	18,158		486	174	42	270		41	2			329	114	31	184	1,142	117	24	10	
元	591	407	60	32	26,065		1,449,500	1,412,754	5,005	13,706	6,675	11,360		525	168	50	307		39	2			348	104	27	217	1,393	73	16	8	
63年	503	397	16	29	28,538		2,067,297	2,051,619	597	9,224		5,857		493	142	41	310		39				302	77	29	196	1,205	85	35	15	
62年	685	428	85	35	30,845		1,913,961	1,783,776	77,362	14,337		38,486		624	209	61	354		52				391	109	41	241	1,513	98	23	10	
61年	613	481	32	29	35,094		2,062,384	2,035,407	5,307	15,306		6,364		600	195	61	344		31				378	106	43	229	1,467	113	34	11	
60年	594	406	77	30	29,958		1,662,927	1,594,280	30,697	13,131		24,819		535	186	42	307		50				318	106	24	188	1,188	89	20	9	

第6表 全火災の総合出火原因別件数（月別出火件数）

	合計	1月	2月	3月	4月	5月	6月	7月	8月	9月	10月	11月	12月
こんろ	52	4	4	5	5	3	6	5	5	5	5	3	2
放火	41	2	2	3	4	4	3	6	2	4	2	5	4
たき火	36	0	1	5	15	5	0	0	4	3	1	1	1
ストーブ	34	13	5	5	3	0	0	0	0	0	1	4	3
たばこ	34	4	1	5	8	4	4	2	2	1	0	2	1
電灯電話等の配線	26	5	2	1	1	4	1	2	3	1	1	2	3
放火の疑い	25	0	1	2	5	3	2	1	4	1	4	1	1
マッチ・ライター	17	0	0	1	6	0	3	2	3	1	0	0	1
風呂かまど	10	0	0	2	1	1	0	0	1	0	0	2	3
火あそび	8	0	0	0	1	0	3	0	0	0	2	0	2
排気管	7	0	0	0	0	1	1	0	0	1	2	1	1
煙突・煙道	6	1	2	0	0	0	0	0	1	0	0	1	1
電気機器	6	1	1	0	0	0	0	1	1	0	0	0	2
焼却炉	5	0	1	0	1	1	0	1	1	0	0	0	0
配線器具	5	0	0	1	0	0	0	0	1	0	0	1	2
灯火	5	0	0	1	0	0	1	0	1	1	0	0	1
火入れ	5	0	0	0	2	3	0	0	0	0	0	0	0
ボイラー	4	1	0	1	0	0	0	0	0	0	1	0	1
溶接機・切断機	3	0	0	0	0	2	0	1	0	0	0	0	0
かまど	2	0	0	2	0	0	0	0	0	0	0	0	0
炉	2	0	0	0	1	0	1	0	0	0	0	0	0
こたつ	2	1	0	1	0	0	0	0	0	0	0	0	0
電気装置	2	0	0	0	1	0	0	0	0	1	0	0	0
内燃機関	2	0	0	0	0	0	0	1	0	1	0	0	0
取灰	2	0	0	0	0	0	0	0	0	0	1	0	1
衝突の火花	1	0	0	0	1	0	0	0	0	0	0	0	0
その他	71	7	2	4	7	8	5	15	8	4	4	4	3
不明・調査中	99	4	6	9	20	10	9	7	10	5	10	3	6
合計	512	43	28	48	82	49	39	44	47	29	34	30	39

第7表 建物火災の発火源別及び出火原因別火元建物用途別出火件数

	合計	住宅	併用住宅	共同住宅	劇場	公会堂	キャバレー	遊技場	遊料店	飲食店	物品販売	旅館	病院	福祉施設	幼稚園	学校	図書館	図書館	特殊浴場	公衆浴場	停車場	神社・寺院	工場	スタジオ	駐車場	航空機格納庫	倉庫	事務所	複合特定	複合非特定	地下街	準地下街	文化財	その他	
こんろ	52	31	3	6	0	0	0	0	0	3	2	0	1	0	0	0	0	0	0	0	0	0	0	0	0	0	0	0	0	0	0	0	0	6	
ストーブ	34	28	0	2	0	0	0	0	0	0	0	0	0	0	0	0	0	0	0	0	0	0	0	0	0	0	0	0	2	0	0	0	2		
放火	27	14	3	1	0	0	0	1	0	2	0	0	0	0	0	1	0	0	0	0	0	2	1	0	0	0	0	1	0	0	0	0	1		
電灯電話等配線	22	10	2	0	0	0	0	0	0	0	3	0	0	0	0	0	0	0	0	0	0	0	0	0	0	0	0	1	0	0	0	0	0	6	
たばこ	21	11	1	3	0	0	1	0	0	0	0	0	0	0	0	0	0	0	0	0	0	0	0	0	0	0	0	1	1	0	0	0	0	3	
放火の疑い	14	6	1	2	0	0	0	0	0	0	1	0	0	0	0	0	0	0	0	0	0	0	0	0	1	0	0	1	0	0	0	0	0	2	
たき火	10	2	0	0	0	0	0	0	0	0	0	0	0	0	0	0	0	0	0	0	0	0	0	0	0	0	1	0	0	0	0	0	0	7	
風呂かまど	10	9	1	0	0	0	0	0	0	0	0	0	0	0	0	0	0	0	0	0	0	0	0	0	0	0	0	0	0	0	0	0	0	0	
火あそび	6	1	0	0	0	0	0	0	0	0	0	0	0	0	0	0	0	0	0	0	0	0	0	0	0	0	0	1	1	0	0	0	0	3	
煙突・煙道	5	2	0	0	0	0	0	0	0	1	0	0	0	0	0	0	0	0	0	0	0	0	0	0	0	0	0	1	1	0	0	0	0	0	
マッチ・ライター	5	1	0	0	0	0	0	0	0	0	0	0	0	0	0	0	0	0	0	0	0	0	2	0	0	0	0	0	0	0	0	0	0	2	
灯火	5	2	0	2	0	0	0	0	0	0	0	0	0	0	0	0	0	0	0	0	0	0	0	0	0	0	0	1	0	0	0	0	0	0	
電気機器	5	3	0	0	0	0	0	0	0	1	0	0	0	0	0	0	0	0	0	0	0	0	0	0	0	0	0	1	0	0	0	0	0	0	
ボイラー	4	3	0	0	0	0	0	0	0	0	0	0	0	0	0	0	0	0	0	0	0	0	0	0	0	0	0	0	0	0	0	0	0	0	1
配線器具	3	2	0	0	0	0	0	0	0	0	0	0	0	0	0	0	0	0	0	0	0	0	0	0	0	0	0	0	0	0	0	0	0	0	1
溶接機・切断機	3	0	0	0	0	0	0	0	0	0	0	0	0	0	0	0	0	0	0	0	0	0	1	0	0	0	0	0	0	0	0	0	0	0	2
かまど	2	0	0	0	0	0	0	0	0	1	0	0	0	0	0	0	0	0	0	0	0	0	0	0	0	0	0	0	0	0	0	0	0	0	1
こたつ	2	2	0	0	0	0	0	0	0	0	0	0	0	0	0	0	0	0	0	0	0	0	0	0	0	0	0	0	0	0	0	0	0	0	0
炉	1	0	0	0	0	0	0	0	0	0	0	0	1	0	0	0	0	0	0	0	0	0	0	0	0	0	0	0	0	0	0	0	0	0	0
取灰	1	0	0	0	0	0	0	0	0	0	0	0	0	0	0	0	0	0	0	0	0	0	0	0	0	0	0	0	0	0	0	0	0	0	1
焼却炉	1	1	0	0	0	0	0	0	0	0	0	0	0	0	0	0	0	0	0	0	0	0	0	0	0	0	0	0	0	0	0	0	0	0	0
電気装置	1	0	0	0	0	0	0	0	0	0	0	0	0	0	0	0	0	0	0	0	0	0	1	0	0	0	0	0	0	0	0	0	0	0	0
排気管	1	0	0	0	0	0	0	0	0	0	0	0	0	0	0	0	0	0	0	0	0	0	0	0	0	0	0	0	0	0	0	0	0	0	1
その他	44	8	2	2	0	0	0	1	0	0	1	0	0	0	0	1	0	0	0	0	0	0	13	0	0	0	0	2	2	0	0	0	0	10	
不明・調査中	58	27	2	3	0	0	0	1	0	0	2	0	1	0	0	0	0	0	0	0	0	0	7	0	0	0	1	1	1	1	0	0	0	11	
合計	337	163	15	21	0	0	1	3	0	8	9	0	3	0	0	2	0	0	0	0	0	2	25	0	1	0	4	5	10	5	0	0	0	60	

第8表 平成16年・火災による死者一覧表

	出火月日	出火場所	火災種別	原因	性別	年齢	死因・経過の概要
1	1月1日	山形市	建物	コード	女	70	一酸化炭素中毒、窒息
2	1月3日	米沢市	建物	不明	男	68	火傷
3	1月3日	河北町	自動車	自殺	男	23	放火自殺
4	1月21日	酒田市	建物	ストーブ	女	32	火傷
5	2月2日	山形市	その他	自殺	男	52	放火自殺
6	2月4日	山形市	建物	不明	女	81	一酸化炭素中毒、窒息
7	2月27日	川西町	建物	不明	男	78	火傷
8	3月16日	米沢市	建物	放火の疑い	女	38	火傷
9	3月21日	長井市	建物	たばこ	女	70	不明
10	3月27日	村山市	建物	自殺	女	81	放火自殺
11	3月28日	天童市	建物	テーブルタップ	女	93	火傷
12	4月2日	天童市	建物	不明	女	55	火傷
13	4月7日	酒田市	その他	自殺	男	37	放火自殺
14	4月14日	中山町	自動車	放火の疑い	男	73	不明
15	4月14日	中山町	自動車	その他	女	71	不明
16	5月1日	羽黒町	建物	屋内配線	男	74	火傷
17	5月3日	上山市	自動車	自殺	男	64	放火自殺
18	6月19日	遊佐町	建物	放火の疑い	女	83	一酸化炭素中毒、窒息
19	6月12日	鶴岡市	自動車	自殺	男	60	放火自殺
20	7月10日	南陽市	建物	不明	女	78	不明
21	7月20日	立川町	車庫	自殺	女	55	放火自殺
22	7月26日	河北町	建物	自殺	男	53	放火自殺
23	8月30日	戸沢村	建物	不明	女	73	一酸化炭素中毒、窒息
24	11月8日	新庄市	共同建物	自殺	女	36	放火自殺
25	11月10日	酒田市	その他	自殺	女	76	放火自殺
26	11月15日	長井市	建物	不明	女	59	不明
27	12月20日	松山町	建物	不明	男	45	一酸化炭素中毒、窒息
28	12月20日	松山町	建物	不明	男	44	一酸化炭素中毒、窒息
29	12月22日	中山町	作業場	風呂かまど	男	64	一酸化炭素中毒、窒息
30	12月29日	山形市	共同建物	たばこ	女	89	一酸化炭素中毒、窒息

死者数前年比較

(人)

	年齢	16年	15年	増減
一酸化炭素中毒・窒息 火傷 打撲・骨折等 その他・不明	0～5	0	1	△ 1
	6～64	7	10	△ 3
	65歳以上	13	9	4
	計	20	20	0
放火自殺 放火自殺の巻き添え 心中	0～5	0	0	0
	6～64	8	10	△ 2
	65歳以上	2	3	△ 1
	計	10	13	△ 3
合 計		30	33	△ 3

第9表 平成16年中の主な火災

(死者3人以上、又は損害額5千万円以上の火災)

出火場	所出火日	時鎮火時刻	用途	出火原因		天気			気象状況			焼損棟数			り災世帯数		建物焼損面積(m ²)	り災人員	死者	負傷者	損害額(千円)
				発火源	経過	経	過	着	火	物	天	風向	風速	気温	湿度	全焼					
真室川町 大字平岡	2月2日 15:48	2月2日 16:42	住宅	コード	電線の短絡	曇	西北西	4	3	85	1			1		174	3			1	58,724

※ 風速の単位は「m/s」、気温の単位は「℃」、湿度の単位は「%」である。

第10表 建物火災の覚知方法別出火件数

(件)

合計	火災報知器	火災報知専用電話	一般加入電話	警察電話	携帯電話	駆け付け(火事振れ含む)	事後聞知	その他
337	2	260	12	4	7	0	47	5

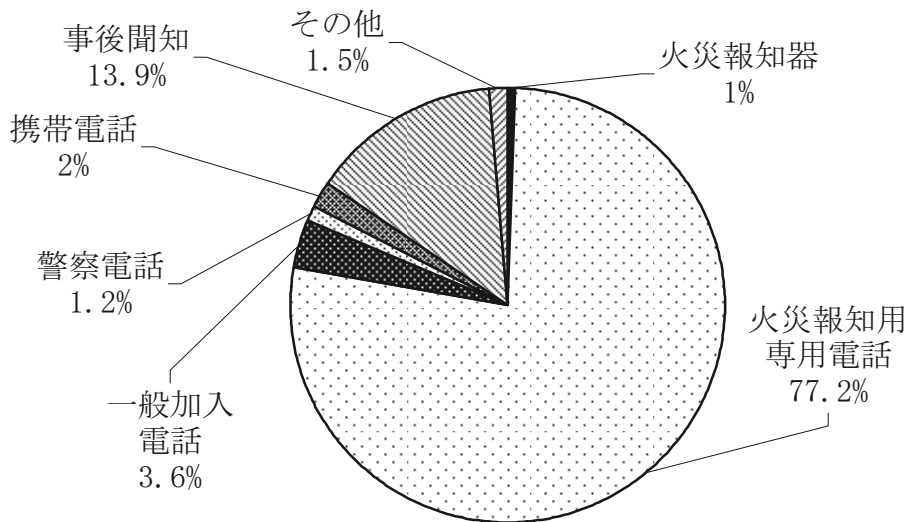

建物火災の覚知方法別焼損床面積

(m²)

合計	火災報知器	火災報知専用電話	一般加入電話	警察電話	携帯電話	駆け付け(火事振れ含む)	事後聞知	その他
26,306	2	25,305	406	57	30	0	55	451

